

15 DE ENERO DE 2026  
SALA COMET MADRID



# I ENTREGA DE BECAS

## Decisiones

informadas & compartidas

# Categoría 3 Hematología

## Entidad

**Asociación Española Enfermos de Leucemia  
Mieloide Crónica (AELEMIC)**



**aelemic**

## Proyecto

**Decisiones Informadas y Compartidas en  
Hematología: Promoviendo colaboración y  
conocimiento en tratamientos sanguíneos**

## Miembro del jurado

**Mónica de Elio, Directora del Foro Español de  
Pacientes**

# Decisiones colaborativas: Enfoque hematológico

## Bienvenida y propósito del proyecto

### Necesidad en hematología

AELEMIC responde a la necesidad de decisiones informadas y centradas en el paciente en hematología.

### Modelo colaborativo

El proyecto busca transformar la práctica clínica tradicional hacia un modelo participativo y colaborativo.

### Enfoque humano e inclusivo

AELEMIC promueve una hematología más humana, inclusiva y centrada en las personas y sus necesidades.

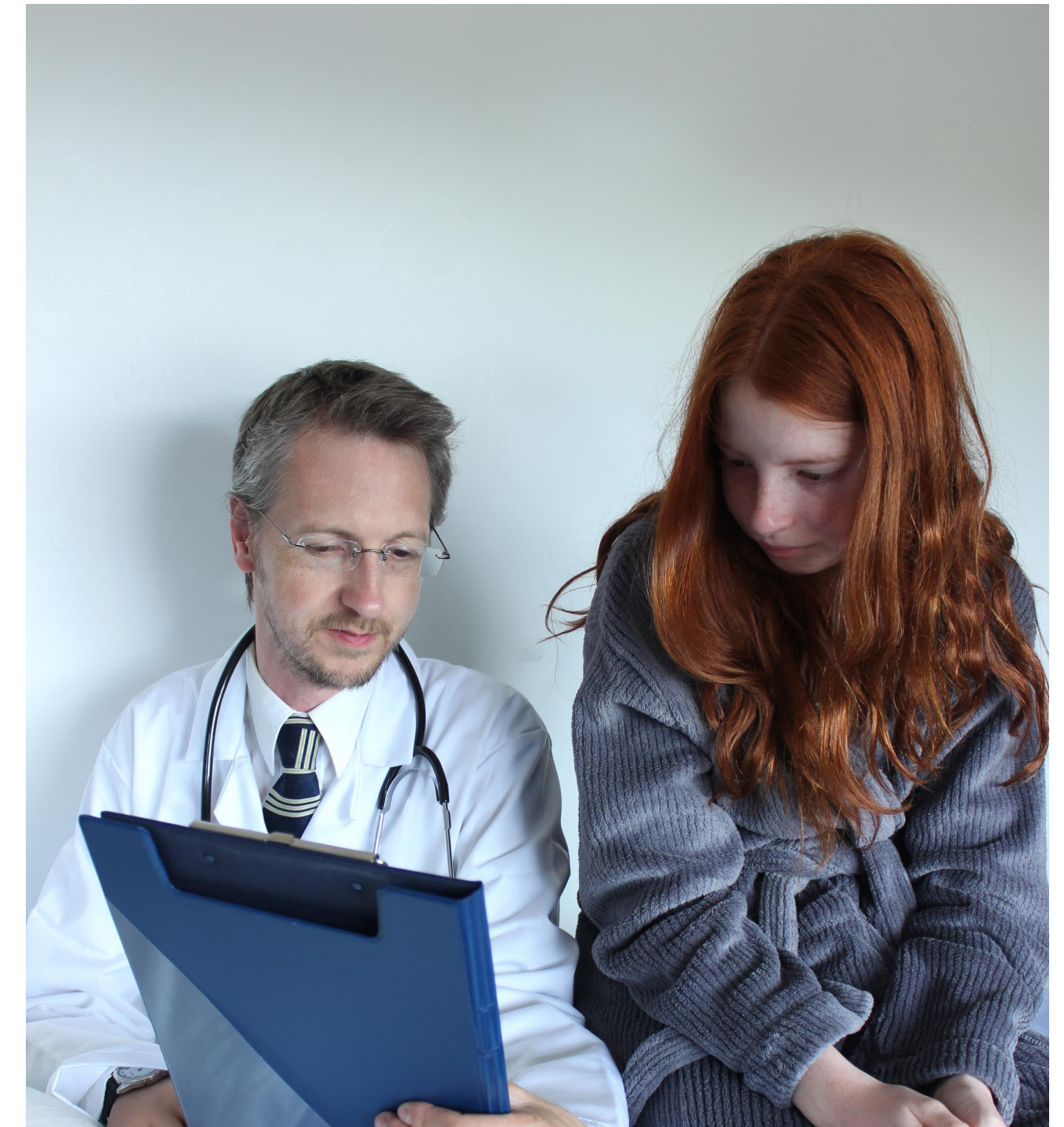



# Decisiones colaborativas: Enfoque hematológico

## Por qué es necesario un enfoque colaborativo

### Decisiones clínicas continuas

Las decisiones médicas en hematología son procesos continuos que incluyen múltiples elecciones de tratamiento y seguimiento.

### Importancia del diálogo paciente-profesional

Construir un diálogo genuino entre paciente y profesional facilita decisiones alineadas con valores y expectativas personales.

### Rol de la digitalización y humanización

La digitalización y humanización de la atención médica permiten implementar herramientas para mejorar la interacción y confianza.

### Plataforma AELEMIC

AELEMIC integra información clínica, testimonios y visión profesional en un entorno seguro para apoyar decisiones



# Decisiones colaborativas: Enfoque hematológico

## Fortalecer la toma de decisiones colaborativa

### Modelo de decisiones compartidas

El proyecto AELEMIC busca un modelo de toma de decisiones integrando pacientes, profesionales y gestores coordinados.

### Plataforma digital accesible

Se desarrollará una plataforma digital segura que integra información clínica, experiencias y visión experta.

### Información clara para pacientes

Los pacientes accederán a contenidos adaptados y comprensibles para facilitar decisiones informadas.

### Cambio cultural en hematología

El proyecto impulsa una hematología participativa centrada en valores y expectativas del paciente.

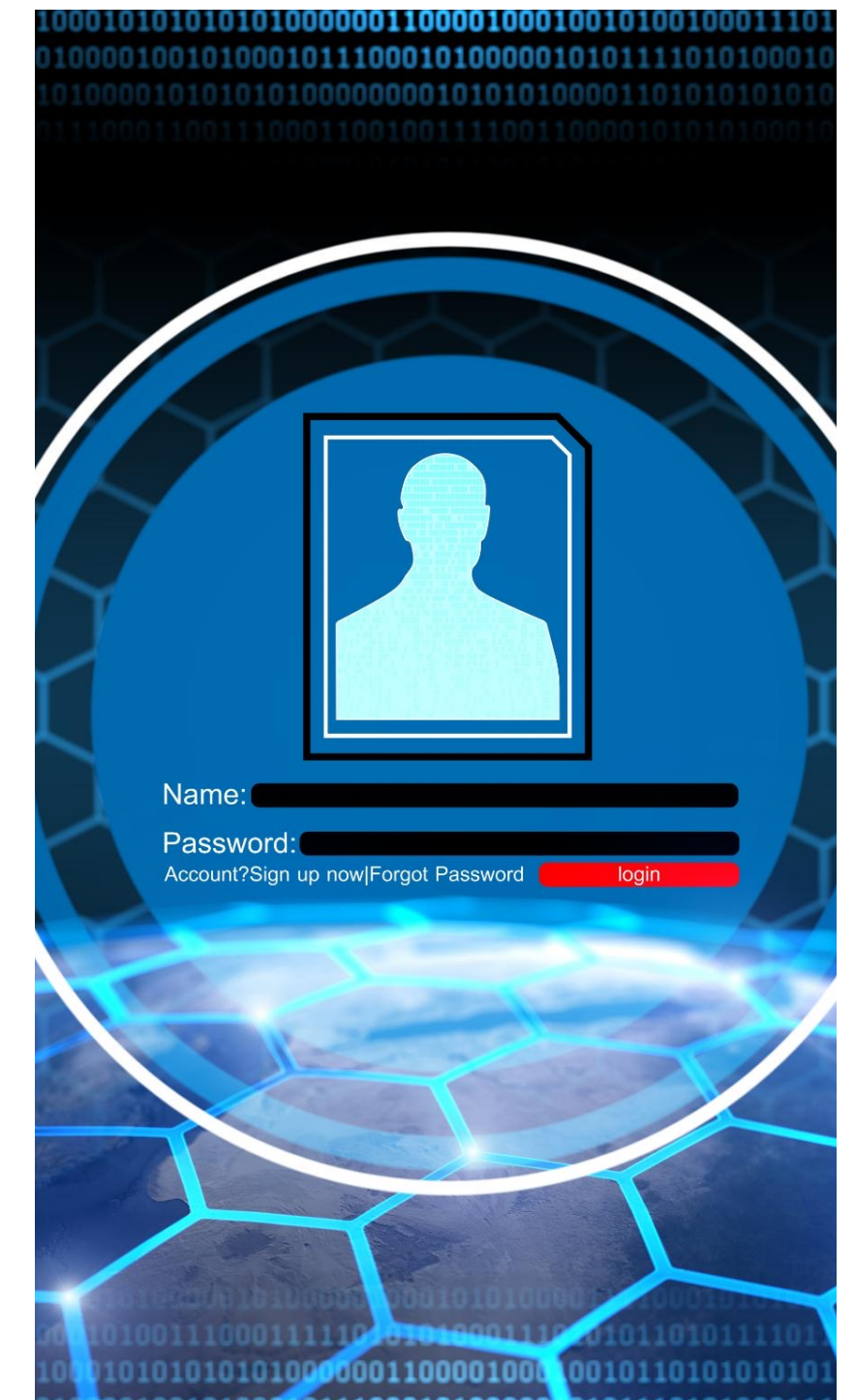



# Decisiones colaborativas: Enfoque hematológico

## Perfiles clave involucrados

### Pacientes y Familias Activas

Pacientes y familias se convierten en protagonistas activos, ganando autonomía y confianza en decisiones de salud.

### Profesionales Sanitarios Mejorados

Profesionales usan herramientas para facilitar diálogo y entender preferencias, mejorando la relación clínica.

### Gestores Sanitarios Eficientes

Gestores optimizan coordinación y eficiencia, reduciendo duplicidades y obteniendo datos reales del proceso.



# Decisiones colaborativas: Enfoque hematológico

## Fases del desarrollo del proyecto

FASE	ACCIONES CLAVE
Escuchar	Entrevistas, encuestas, talleres
Desarrollar	Creación de la plataforma digital
Formar	Capacitación de usuarios
Evaluar	Medición y mejora continua



# Decisiones colaborativas: Enfoque hematológico

## Resultados en tres niveles

### Mejora en la Personalización Clínica

El proyecto AELEMIC mejora la personalización y compartición de decisiones médicas para tratamientos más ajustados.

### Participación y Seguridad del Paciente

Incrementa la información, seguridad y participación activa del paciente, reduciendo ansiedad y mejorando adherencia.

### Eficiencia Organizativa Sanitara

Contribuye a una atención sanitaria coordinada y eficiente, reduciendo duplicidades y optimizando recursos.





# Decisiones colaborativas: Enfoque hematológico

## Una apuesta por la hematología humana

### Atención Humana y Participativa

AELEMIC representa un cambio hacia una atención centrada en las personas y la participación activa en la hematología.

### Práctica Clínica Inclusiva

Promueve una práctica clínica que considera valores y expectativas de pacientes con enfermedades hematológicas.

### Tecnología para la Colaboración

La tecnología impulsa el diálogo, la confianza y la colaboración para un futuro mejor en hematología.

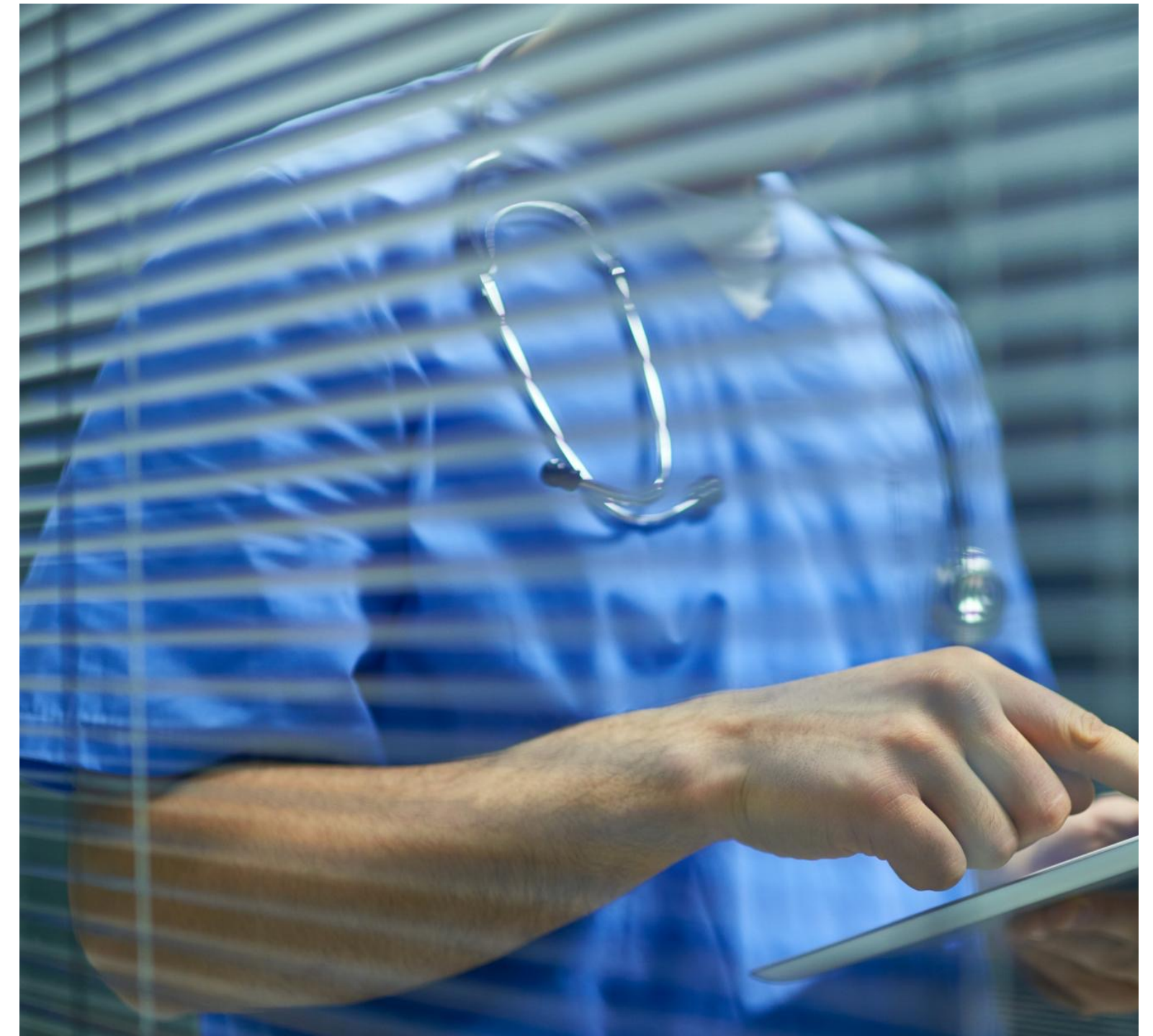

# Decisiones colaborativas: Enfoque hematológico

## Cómo se pone en valor la toma de decisiones compartidas

### Integración en práctica clínica

La toma de decisiones compartidas se valora cuando se integra en la rutina clínica con participación activa del paciente.

### Plataforma de diálogo transparente

Una plataforma facilita la interacción, ofreciendo información clara y testimonios para fortalecer la confianza.

### Humanización de la atención

Este enfoque reduce el aislamiento del paciente y aumenta su satisfacción mediante colaboración y respeto mutuo.





# Decisiones colaborativas: Enfoque hematológico

## Impacto en gestores sanitarios

### Mejora de la coordinación

AELEMIC mejora la coordinación entre niveles asistenciales y reduce duplicidades en los procesos sanitarios.

### Gestión basada en evidencia

La integración de datos reales facilita una gestión más eficiente y basada en evidencia.

### Optimización de recursos

Optimiza recursos y mejora la calidad asistencial hacia un modelo centrado en el paciente.

### Evaluación del impacto

Indicadores evalúan el impacto en satisfacción, adherencia y resultados clínicos para políticas más efectivas.

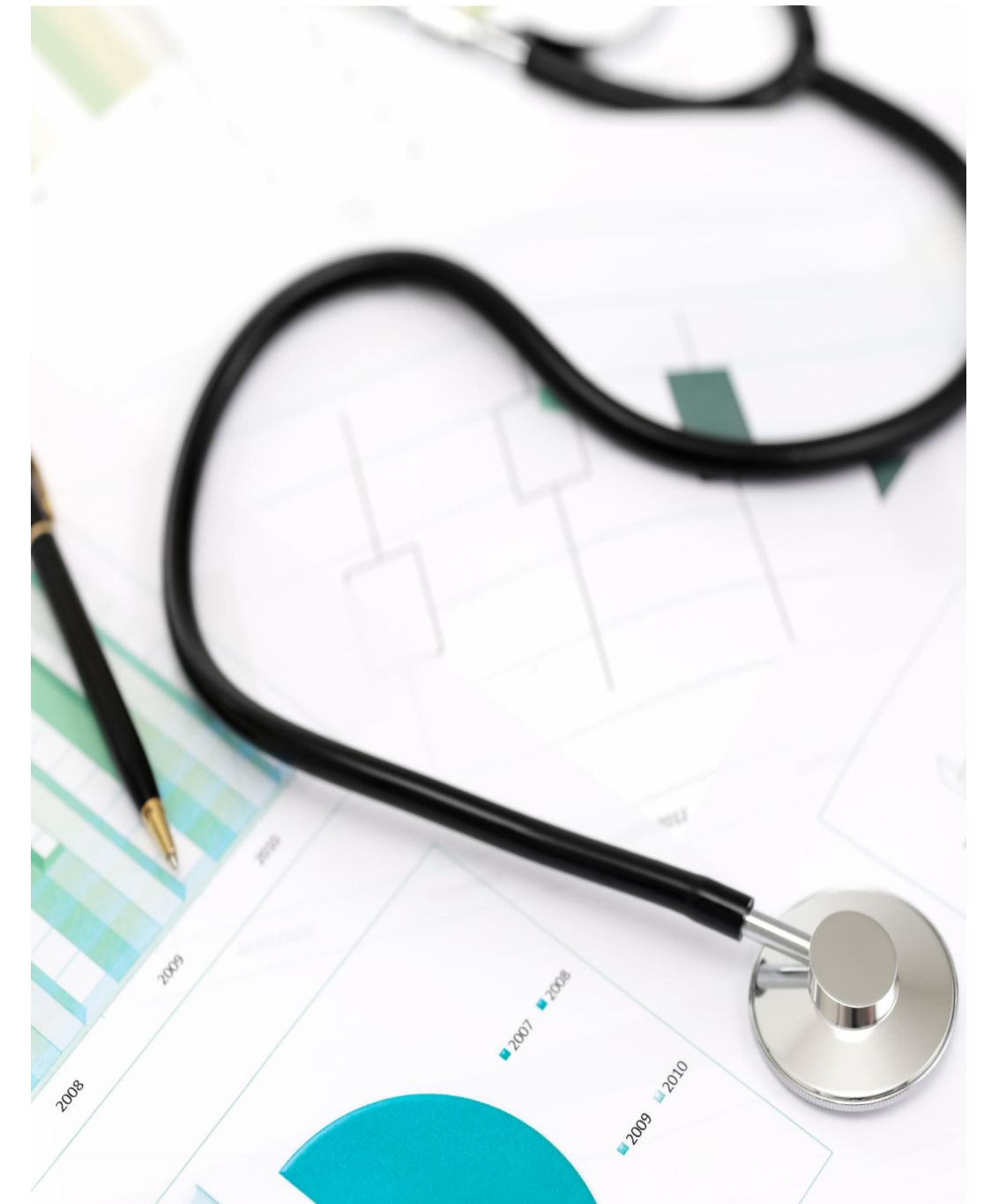





**Decisiones**  
informadas & compartidas

**Gracias**